

CARDEZZA

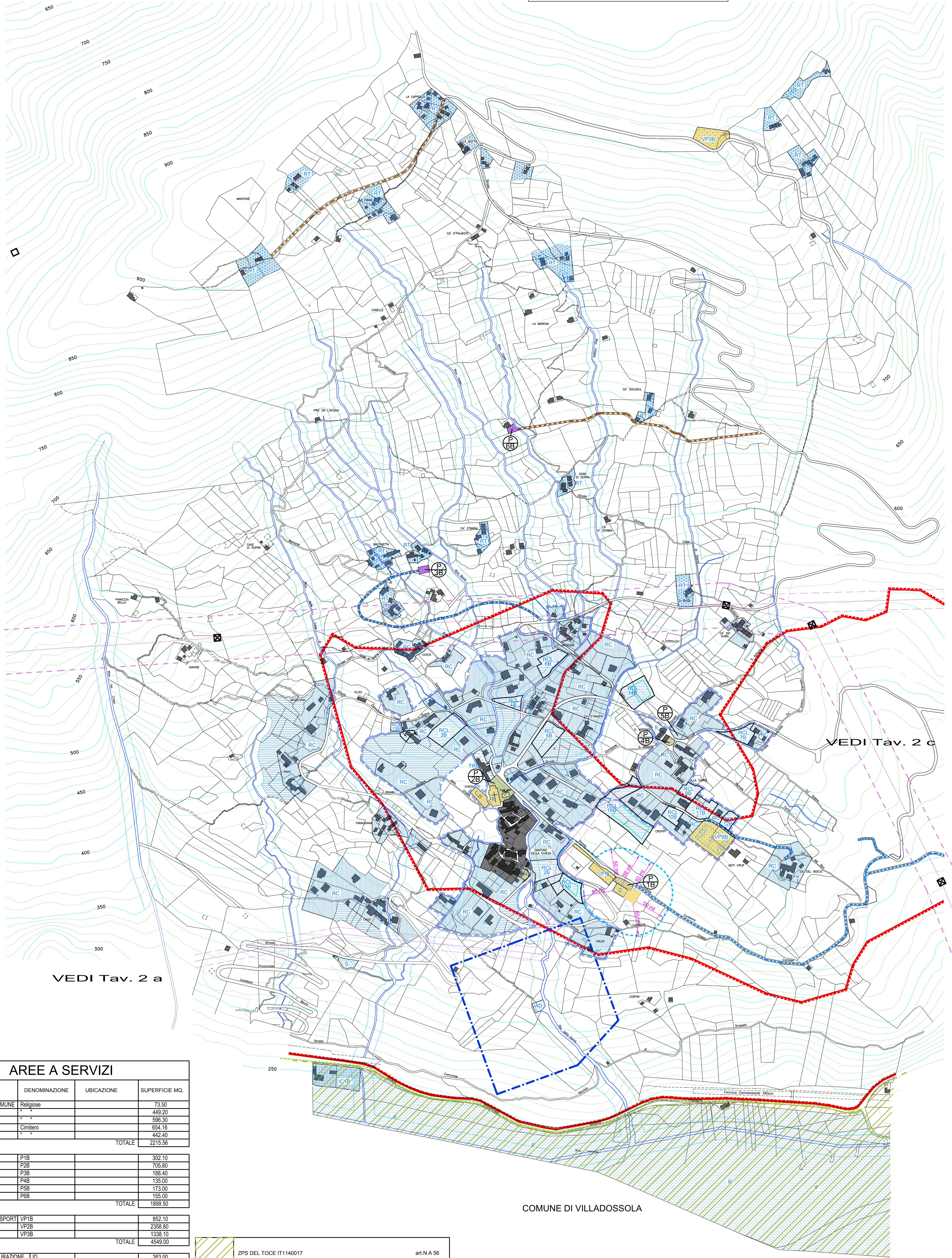

VEDI Tav. 2 a

VEDI Tav. 2 c

COMUNE DI VILLOSSOLA

AREE A SERVIZI

N°	TIPO	DENOMINAZIONE	UBICAZIONE	SUPERFICIE MQ.
1	INTERESSE COMUNE	Religiose		73.50
2		*		442.30
3		*		592.30
4		Cimitero		654.16
5		*		442.40
TOTALE				2215.56

1	PARCHEGGI	P1B		302.10
2		P2B		705.80
3		P3B		182.40
4		P4B		135.00
5		P5B		173.00
6		P6B		155.00
TOTALE				1899.50

1	VERDE, GIOCO, SPORT	VP1B		853.10
2		VP2B		2358.80
3		VP3B		1338.10
TOTALE				4549.00

1	IMPIANTO DEPURAZIONE	ID		263.00
2	SERBATOIO ACQUEDOTTO	S		362.50
TOTALE				625.50

ESISTENTI			
IN PROGETTO			

ZPS DEL TOCE IT1140017	art.N.A 56
------------------------	------------

PERIMETRAZIONE CENTRO ABITATO - ART.81 Legge 56/77	
--	--

LEGENDA

AREE PER SERVIZI SOCIALI ED ATTREZZATURE A LIVELLO COMUNALE

AREE PER L'ISTRUZIONE ART.21 1° comma, punto 1a L.R.56/77	A = asili nido MA = scuola materna SE = scuola elementare	art.N.A. 43
AREE EDIFICI PER ATTREZZATURE DI INTERESSE COMUNE ART.21 1° comma, punto 1b L.R.56/77	R = religiose C = cimitero SA = sportive SO = sociali CU = culturali	art.N.A. 43
AREE PER SPAZI PUBBLICI A PARCO PER IL GIOCO E LO SPORT ART.21 1° comma, punto 1c L.R.56/77		art.N.A. 43
P: AREE DI SOSTA E PARCHEGGIO ART.21 1° comma, punto 1d L.R.56/77		art.N.A. 44

INFRASTRUTTURE PUBBLICHE

ALLARGAMENTI STRADALI		art.N.A. 19.1
AREE DESTINATE ALLA VIABILITA' ED AI TRASPORTI DI NUOVO IMPIANTO		art.N.A. 42
AREE DESTINATE ALLA VIABILITA' DI TIPO AGRISILVOPASTORALE		art.N.A. 19.2
PISTE CICLOPEDONALI		art.N.A. 45
AREE PER ATTREZZATURE TECNOLOGICHE	S = serbatoio di accumulo PZ = pozzo acquedotto ID = impianto di depurazione	art.N.A. 46
IMPIANTI FERROVIARI		art.N.A. 46

AREE PER INSEDIAMENTI RESIDENZIALI

AREE A CARATTERE AMBIENTALE E DOCUMENTARIO		art.N.A. 29
FABBRICATI DI PARTICOLARE PREGIO		art.N.A. 29
AREE DI RIQUALIFICAZIONE EDILIZIA		art.N.A. 30
AREE RESIDENZIALI ESISTENTI INTERVENTI AMMESSI ART.13.3° comma, punti a),b),c),d),e) L.R. 56/77		art.N.A. 31a
* Norme particolari		
AREE RESIDENZIALI DI COMPLETAMENTO INTERVENTI AMMESSI ART.13.3° comma, punto f) L.R. 56/77		art.N.A. 31b
localizzazione intervento edificatorio		
AREE RESIDENZIALI DI NUOVO IMPIANTO INTERVENTI AMMESSI ART.13.3° comma, punto g) L.R. 56/77		art.N.A. 32

AREE PER ATTIVITA' PRODUTTIVE TERZIARIE - COMMERCIALI

AREE TURISTICO RICETTIVE ESISTENTI INTERVENTI AMMESSI ART.13.3° comma, punti a),b),c),d),e) L.R. 56/77		art.N.A. 33
AREE TURISTICO RICETTIVE DI NUOVO IMPIANTO INTERVENTI AMMESSI ART.13.3° comma, punto g) L.R. 56/77		art.N.A. 34
AREE PRODUTTIVE ARTIGIANALI ESISTENTI E DI COMPLETAMENTO ART.13.3° comma, punti a),b),c),d),f) L.R. 56/77 LOTTO DI COMPLETAMENTO		art.N.A. 35
AREE PRODUTTIVE ARTIGIANALI DI NUOVO IMPIANTO INTERVENTI AMMESSI ART.13.3° comma, punto g) L.R. 56/77		art.N.A. 36

AREE IN CUI E' AMMESSA LA CONCESSIONE PER LO SFRUTTAMENTO DI CAVE DI BEOLA		art.N.A. 37
DI DISCARICHE D'INERTI		art.N.A. 38
AREE PER ATTIVITA' AGRICOLA ART. 25 - L.R. 56/77		art.N.A. 39-40
RT AREE RECUPERO RESIDENZA TEMPORANEA		art.N.A. 41
STRUMENTI URBANISTICI ESECUTIVI		
PIANI ESECUTIVI CONVENZIONATI OBBLIGATORI ART.44 - L.R. 56/77		
INTERVENTI SOGGETTI A CONCESSIONE CONVENZIONATA ART.49 comma 5 - L.R. 56/77		
S.U.E. VIGENTI, ADOTTATI O RECEPITI DAL SINDACO, CHE SI CONFERMANO		art.N.A. 51
VINCOLI		
FASCE DI RISPETTO STRADE CON FORESTAZIONE		art.N.A. 20
AREA SOTTOPOSTA A VINCOLO AMBIENTALE		
AREA SOTTOPOSTA A VINCOLO IDROGEOLOGICO		
FASCE DI RISPETTO: STRADE		art.N.A. 20
FASCE DI RISPETTO: FERROVIE		art.N.A. 21
FASCE DI RISPETTO: FIUMI		art.N.A. 22
FASCE DI RISPETTO: ELETTRODOTTO		art.N.A. 27
DPA ELETTRODOTTO 132kv		art.N.A. 27
FASCE DI RISPETTO: IMPIANTI DEPURAZIONE		art.N.A. 28
ZONE DI RISPETTO CIMITERIALE ART. 27 - L.R. 56/77		art.N.A. 23
FASCE DI RISPETTO DEGLI EDIFICI INDUSTRIALI		art.N.A. 24
FASCE DI RISPETTO DI TUTELA AMBIENTALE		art.N.A. 25

REGIONE PIEMONTE
Spirito Europeo

COMUNE DI BEURA CARDEZZA

PIANO REGOLATORE GENERALE COMUNALE

VARIANTE AL P.R.G.C. - ai sensi dell'art. 17 L.R. 56/77 e s.m.i.

Elaborato:
PLANIMETRIA DI P.R.G.C.
Uso del Suolo e Vincoli - Fraz. Cardezza
Scala 1:2000

PROGETTO DEFINITIVO
VARIANTE STRUTTURALE n. 1/2011, AI SENSI DELL'ART. 17, comma 4, DELLA L.R. 56/1977

DELIBERA CONSIGLIO COMUNALE DI ADOZIONE DEL PROGETTO PRELIMINARE VARIANTE 1/2011 del 28.06.2013 n° 14
DELIBERA CONSIGLIO COMUNALE DI CONTROEDIZIONE ALLE OSSERVAZIONI del 18.10.2013 n° 22
DELIBERA CONSIGLIO COMUNALE DI APPROVAZIONE VARIANTE 1/2011 del 17.11.2013 n° 17

Progettazione:
FALCICOLA ING. FRANCO
Via Bonomelli n°16
28845 DOMODOSSOLA (VB)
tel. 0324 249322
Con la collaborazione di:
BOKLER ARCH. FRANCESCA

Visi:
Tavola n°:
10b
Data: FEBBRAIO 2014
Il Sindaco:

Consulente geologo:
DELLA DOTT. FRANCESCO
Via Roma n°17
28802 MERGOZZO (VB)
tel. 0323 80206